

KINVARO

Bisagra para puertas elevables T-7 1



- Ángulo de apertura variable: la puerta se mantiene abierta en cualquier posición en ángulos entre 45° y 110°
- Apertura excepcionalmente cómoda gracias al mecanismo de apertura con refuerzo de muelle
- Fuerza del muelle regulable
- Amortiguación de cierre integrada regulable
- La puerta se puede regular en 3D en altura, lateral e inclinación: regulación directa $\pm 1,5$ mm
- Sin necesidad de bisagras en el estante superior
- Apta para aplicaciones con elementos superiores
- Apta para puertas con marcos de madera o aluminio y hoja de cristal
- Montaje del frente tipo clip, rápido y sin herramientas
- Peso de 1,4 hasta 8,5 kg
- Espectro de puertas: ancho: hasta 1200 mm altura: 300 – 600 mm
- Tapas en blanco y gris, RAL 7045

RANGO DE APLICACIÓN

Altura del módulo	Peso de la puerta incl. el tirador (kg)	
	Muelle blanco	Muelle naranja
300	2.1 – 7.4	2.5 – 8.5
350	1.8 – 6.3	2.3 – 7.5
400	1.7 – 5.4	2.1 – 6.8
450	1.6 – 4.7	2.0 – 5.8
500	1.5 – 4.0	1.8 – 5.0
550	1.4 – 3.7	1.6 – 4.6
600	1.4 – 3.3	1.4 – 4.2

INFORMACIÓN DE PEDIDO

Set Kinvaro T-71

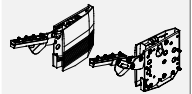

Denominación	Muelles	Modelo para	Cubrimiento	Artículo n°	
				Tapa blanca	Tapa gris
Kinvaro T-71 a la derecha sin y a la izquierda con amortiguación, muelles premontados blancos, incl. tapas, 2 muelles naranja sueltos	Blanco/naranja	Unión de madera	Variable	F151147811	F151147696

Set adaptador para marco de aluminio Kinvaro T-71



Denominación	Cubrimiento	Artículo n°
Adaptador para marco de aluminio (2) para marcos de aluminio estrechos (19 mm) con tornillos de fijación (16)	13 – 17	F151145226

Set Kinvaro T-71 consta de:

- 1** Bisagra derecha sin e izquierda con amortiguación (1)
- 2** Tapas derecha e izquierda (1)
- 3** Bases (2)
 - Muelles naranja sueltos (2)
 - Plantilla de papel (1)
 - Instrucciones de montaje (1)

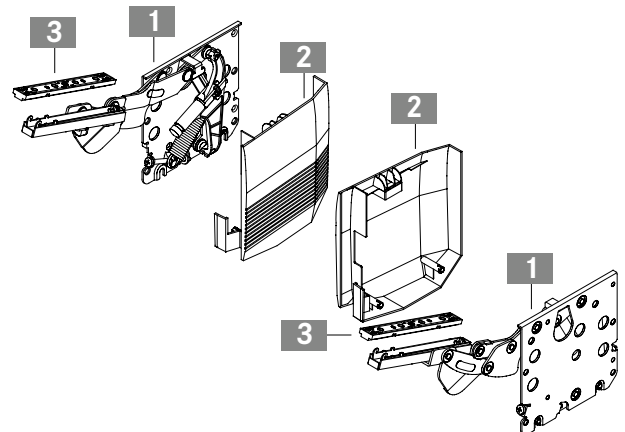

Herramientas de elaboración	44		
Regulaciones para Kinvaro T-71	38		

INDICACIONES DE MONTAJE Y CONSTRUCCIÓN

Todas las medidas en milímetros

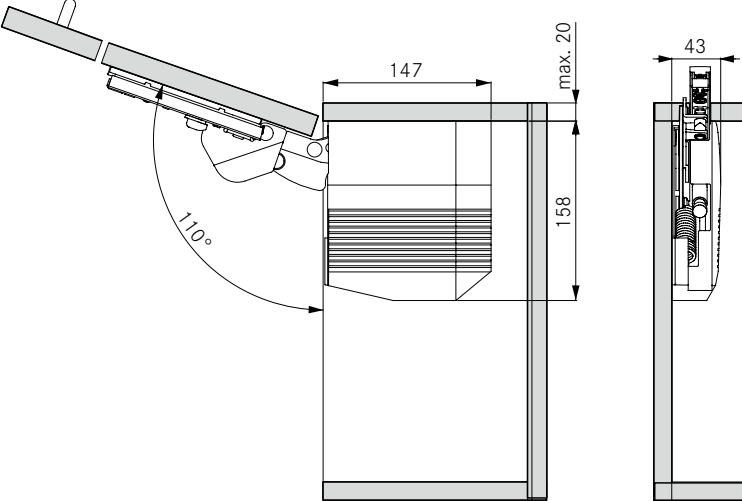
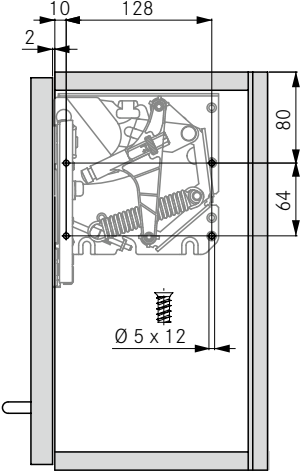
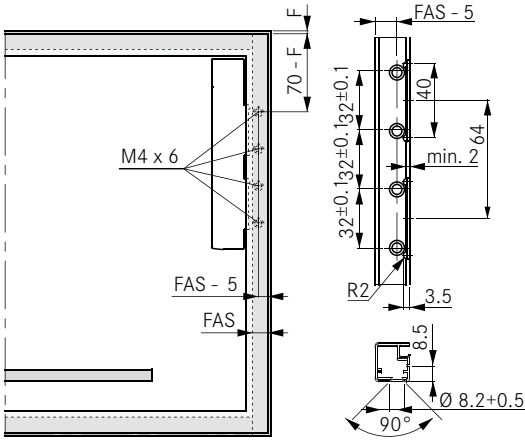
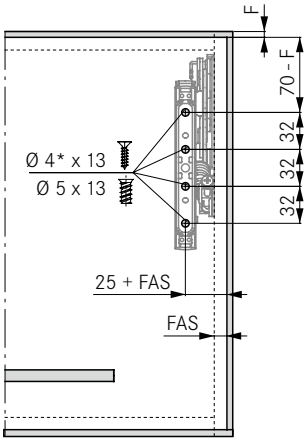
<p>Espacio requerido</p> 	<p>Costado del mueble posiciones de taladro</p> 
<p>Frente Montaje para puertas con perfiles de marcos de aluminio estándar (19 mm)</p>  <p style="text-align: right;">* Perfil de marco de aluminio estándar (19 mm)</p>	<p>Montaje del frente para puertas elevables de madera y con marcos (mín. 55 mm de ancho)</p>  <p style="text-align: right;">* Necesario pretaladrado Ø 2 mm</p>
<p>Cálculo del peso de la puerta</p> <p>Ancho de la puerta x altura de la puerta x grosor de la puerta x peso específico ¹ + peso del tirador ² = peso de la puerta</p> <p>¹ Pesos específicos: material MDF 0,85 kg/dm³, tablero de aglomerado 0,65 kg/dm³, abeto/pino 0,45 kg/dm³</p> <p>² Las asas deben considerarse con 0,1 kg por cada 100 mm de ancho. Recomendamos realizar un montaje de prueba</p>	

AVISO

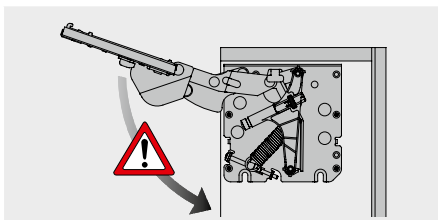

¡Atención!
¡Cuidado, peligro de lesión!
¡La bisagra se encuentra bajo tensión de muelle!

LEYENDA

F Rendija
FAS Solape del frente lateral